

# PFARRNACHRICHTEN

der Pastoralverbände Iserlohn und Letmathe

In diesen Tagen und Wochen feiern wir mit vielen Mädchen und Jungen und ihren Familien das Fest ihrer Erstkommunion.

Sie haben sich in den vergangenen Monaten auf unterschiedliche Art und Weise darauf vorbereitet: Sie haben Jesus näher kennengelernt, haben den Ablauf der Messe und die Bedeutung der einzelnen Teile besprochen und die Sonntagsmessen mitgefeiert, haben einzelne Kirchen oder die Orgel besichtigt, das Sakrament der Versöhnung empfangen und so intensiv wie möglich Ostern erlebt.

Was wird bleiben? Die Freude über Geschenke, der schöne und ereignisreiche Tag mit der ganzen Familie, der Geschmack des Essens, der Stolz auf die festliche Kleidung? Alles das hat seine Berechtigung und trägt zur Freude über dieses besondere Ereignis bei.

Werden sich die Kinder aber auch in den verschiedenen Situationen ihres Lebens daran erinnern, dass Gott sie liebt und sie so annimmt wie sie sind, ihnen wie der Vater im Gleichnis immer wieder eine neue Chance gibt? Das alles ist heute nicht mehr so leicht, und die Kinder brauchen Menschen, die nicht nur vom Glauben reden, sondern ihnen vorleben, dass Gott mit ihnen ist.

Wir wollen ihnen wünschen, dass sie den Erstkommunionstag als intensiven Tag der Freude mit Jesus Christus erleben, und dass Gottes Segen und seine Liebe, mit der er ihnen und ihren Familien an dem festlichen Tag begegnet, sie durch alle Höhen und Tiefen ihres Lebens begleiten möge!

Herzliche Glück- und Segenswünsche den Erstkommunionkindern und ihren Familien!

Im Namen der Verantwortlichen in der Erstkommunionvorbereitung  
Susanne Knufmann, Gemeindereferentin

# Gottesdienstordnung

## Samstag, 26.04.2025 -

- 10.00 Uhr St. Aloysius Erstkommunionfeier (Pfr. Schulte)
- 16.00 Uhr Hl. Geist Beichtgelegenheit (Vikar Shijo)
- 16.45 Uhr Hl. Geist Hl. Messe (Vikar Shijo)  
†† d. Fam. Krüsemmer u. Aysesek, Leb. u. †† d. Fam. Hennecke; 1. JG. † Helene Ebert; in best. Meinung - Fam. Bernard; †† Erna u. Karl Hillebrand u. † Schwester Otberta
- 17.30 Uhr Mariae Beichtgelegenheit (Pastor Rehwald)  
Himmelfahrt
- 18.15 Uhr Mariae Hl. Messe (Pastor Rehwald)  
Himmelfahrt † Irmchen Vartmann, †† Inge u. Alfons Wiedemeier

## Sonntag, 27.04.2025 - 2. SONNTAG DER OSTERZEIT - WEIßER SONNTAG

### Kollekte: für die Gemeinden

- 9.30 Uhr St. Michael Hl. Messe (Vikar Shijo)  
Für die Pfarrgemeinde
- 9.30 Uhr St. Josef Hl. Messe (Pfr. Plewnia)  
Heide/Hombruch † Richard Glomb, † Klara Schablitzki, †† Eltern u. Geschw. d. Fam.; †† Eltern Andreas u. Josefa Duziak, †† Brüder Waclaw, Edward u. Roman Duziak
- 9.30 Uhr St. Gertrudis Familienmesse, im Anschluss Kommunionkindertreffen (Pastor Rehwald)  
Für die Pfarrgemeinde
- 9.30 Uhr Herz Jesu Grüne Wort-Gottes-Feier (Gem.ref. Knufmann)
- 10.00 Uhr St. Kilian Erstkommunionfeier (Pfr. Schulte)
- 11.15 Uhr St. Aloysius Hl. Messe als Dankmesse der Kommunionkinder (Vikar Shijo)  
†† Helene, Gerhard u. Max Lassek, †† Maria u. Jozef Koszyk; † Zbigniew Stach, Leb. u. †† d. Fam. Pris u. Fam. Chrzamowska

# Gottesdienstordnung

- 11.15 Uhr Peter u. Paul Hl. Messe (Pfr. Plewnia)  
Für die Pfarrgemeinde
- 15.45 Uhr Hl. Geist Rosenkranzgebet in poln. Sprache
- 16.00 Uhr Hl. Geist Hl. Messe in poln. Sprache

## **Montag, 28.04.2025 - Hl. Peter Chanel - Hl. Ludwig Maria Grignion de Montfort**

- 9.00 Uhr St. Kilian Dankmesse nach der Kommunionkinder  
(Pfr. Schulte)
- 15.00 Uhr St. Kilian ökum. Andacht im Altenzentrum St. Kilian
- 17.30 Uhr St. Hedwig Rosenkranzgebet
- 18.00 Uhr St. Hedwig Hl. Messe (Pfr. Schulte)

## **Dienstag, 29.04.2025 - HL. KATHARINA VON SIENA**

- 8.00 Uhr St. Gertrudis Hl. Messe (Pfr. Plewnia)
- 9.30 Uhr St. Kilian Hl. Messe im Altenzentrum St. Kilian (Pastor  
Rehwald)  
† Pastor Bruno Chrascina
- 17.15 Uhr St. Aloysius Rosenkranzgebet in der Bonifatiuskapelle
- 17.30 Uhr St. Aloysius Beichtgelegenheit (Vikar Shijo)
- 18.00 Uhr St. Aloysius Hl. Messe in der Bonifatiuskapelle (Vikar Shijo)
- 18.30 Uhr St. Aloysius Eucharistische Anbetung in der Bonifatiuska-  
pelle

## **Mittwoch, 30.04.2025 - Hl. Pius V. - Sel. Pauline von Mallinckrodt**

- 9.00 Uhr St. Kilian Hl. Messe (Pastor Rehwald)  
†† Hubert u. Antonie Hesse; †† Ehel. Aloys u.  
Paula Höynck; †† Ehel. Friedrich u. Therese  
Wiesemann
- 10.00 Uhr St. Aloysius Hl. Messe im Seniorenheim St. Pankratius  
(Pfr. Schulte)
- 17.30 Uhr Herz-Jesu Rosenkranzgebet  
Hennen
- 18.00 Uhr Herz-Jesu Hl. Messe (Vikar Shijo)  
Hennen

# Gottesdienstordnung

## Donnerstag, 01.05.2025 - Hl. Josef

- 10.00 Uhr Herz Jesu Grüne Erstkommunionfeier (Vikar Shijo)  
17.00 Uhr Mariae Eröffnung der Maiandachten mit sakramentalem Segen (Diakon Peter Trotier)  
Himmelfahrt

## Freitag, 02.05.2025 - Hl. Athanasius

- 9.00 Uhr St. Michael Hl. Messe (Pfr. Schulte)  
9.00 Uhr Herz Jesu Grüne Hl. Messe als Dankmesse der Kommunionkinder (Vikar Shijo)  
10.30 Uhr Herz-Jesu Wort-Gottes-Feier im Seniorenheim Meta-Bimberg-Haus (Gem.ref. Knufmann)  
Hennen  
15.00 Uhr Herz Jesu Grüne Trauung (Vikar Shijo)  
15.00 Uhr St. Kilian Eucharistische Anbetung  
17.30 Uhr Dreifaltigkeit Beichtgelegenheit (Pfr. Plewnia)  
18.00 Uhr Dreifaltigkeit Hl. Messe (Pfr. Plewnia)

## Samstag, 03.05.2025 - HL. PHILIPPUS UND HL. JAKOBUS

- 10.00 Uhr St. Hedwig Erstkommunionfeier (Pfr. Plewnia)  
13.00 Uhr St. Kilian Trauung (Pfr. Frank D. Niemeier)  
16.00 Uhr Hl. Geist Beichtgelegenheit (Pfr. Schulte)  
16.45 Uhr Hl. Geist Hl. Messe (Pfr. Schulte)  
Für die Pfarrgemeinde  
17.30 Uhr Mariae Beichtgelegenheit (Vikar Shijo)  
Himmelfahrt  
18.15 Uhr Mariae Hl. Messe (Vikar Shijo)  
Himmelfahrt † Irmchen Vartmann, †† Inge u. Alfons Wiedemeier; 1. JG. † Alfons Kersten

## Sonntag, 04.05.2025 - 3. SONNTAG DER OSTERZEIT

### Kollekte: für die Gemeinden

- 9.30 Uhr St. Gertrudis Wort-Gottes-Feier (Gem.ref. Gorny)  
9.30 Uhr Dreifaltigkeit Hl. Messe (Pastor Rehwald)  
Für die Pfarrgemeinde

# Gottesdienstordnung

- 
- |           |                          |  |
|-----------|--------------------------|--|
| 9.30 Uhr  | St. Hedwig               | Hl. Messe als Dankmesse der Kommunionkinder (Pfr. Plewnia)   |
| 9.30 Uhr  | Herz Jesu Grüne          | Hl. Messe (Vikar Shijo)<br>†† d. Fam. Nguyen; † Hermann Hillebrand;<br>†† d. Fam. Bui u. Tan; †† d. Fam. Vu u. Pham;<br>† Marlies Wolske; † Albert Weske u. †† d. Fam. Weske, Franke u. Hillebrand; †† d. Fam. Skroch; †† Franz u. Therese Kopka u. †† Angeh.  |
| 11.15 Uhr | Herz-Jesu Hennen         | Hl. Messe (Pastor Rehwald)<br>† Karl Mettler; †† Ruth u. Mathias Bextermöller  |
| 11.15 Uhr | St. Josef Heide/Hombruch | Hl. Messe (Pfr. Plewnia)<br>†† Helene u. Alois Glagla u. †† Geschw. beider., †† d. Fam. Glagla, Ulbrich u. Dudek   |
| 11.15 Uhr | St. Aloysius             | Hl. Messe (Pfr. Schulte)<br>† Verena Welschof; JG. † Margret Hoffmann; in best. Meinung; †† d. Fam. Föllinger; † Zbigniew Stach, Leb. u. †† d. Fam. Pris u. Chrzamowska  |
| 11.15 Uhr | St. Kilian               | Hl. Messe (Vikar Shijo)<br>†† Ehel. Josef u. Theresia Graf; † Pfr. Karlheinz Vogler, † Diakon Lohar Böhmer, † Diakon Bernhard Tillmann u. Ehefrau Maria u. † Maria Klein; †† Ehel. Gerd u. Matthias Schütz;<br>†† Ehel. Otto u. Angela und Bruno u. Hedwig Welzel; Leb. u. †† d. Fam. Heinrich Schmidt; 6 WG. † Gabriele Buchwald; † Gertrud Gürlich; † Siegmund Rückert; †† d. Fam. Rückert; †† Georg u. Maria Biermanski |
| 12.45 Uhr | St. Gertrudis            | Tauffeier (Pastor Rehwald)   |
| 17.00 Uhr | Mariae Himmelfahrt       | Maiandacht   |

# Gottesdienstordnung

## Montag, 05.05.2025 - Hl. Godehard

- 10.30 Uhr St. Aloysius Wort-Gottes-Feier im Seniorenheim Terstee-  
genhaus (Gem.ref. Knufmann)
- 16.00 Uhr Hl. Geist Gottesdienst im Seniorenheim Waldstadt (Vi-  
kar Shijo)
- 17.30 Uhr St. Hedwig Rosenkranzgebet
- 18.00 Uhr St. Hedwig Hl. Messe (Vikar Shijo)  
† Günter Tabacchi; zum Dank für erhaltene  
Gnade u. Bitte um Gesundheit in best. Mei-  
nung; †† d. Fam. Gasch u. Weinert

## Dienstag, 06.05.2025 -

- 8.00 Uhr St. Gertrudis Hl. Messe (Pfr. Plewnia)  
†† Ehel. Sauer u. Schwiigertochter
- 9.30 Uhr St. Kilian Hl. Messe im Altenzentrum St. Kilian (Pfr.  
Schulte)
- 17.00 Uhr St. Gertrudis Maiandacht (Pfr. Plewnia)
- 17.15 Uhr St. Aloysius Rosenkranzgebet in der Bonifatiuskapelle
- 17.30 Uhr St. Aloysius Beichtgelegenheit (Vikar Shijo)
- 18.00 Uhr St. Aloysius Hl. Messe in der Bonifatiuskapelle (Vikar Shijo)  
†† an die niemand denkt
- 18.30 Uhr St. Aloysius Eucharistische Anbetung in der Bonifatiuska-  
pelle

## Mittwoch, 07.05.2025 -

- 9.00 Uhr St. Kilian Hl. Messe (Pfr. Schulte)
- 10.00 Uhr St. Aloysius Wort-Gottes-Feier im Seniorenheim St. Pan-  
kratius
- 17.30 Uhr Herz-Jesu Rosenkranzgebet  
Hennen
- 18.00 Uhr Herz-Jesu Hl. Messe (Pfr. Plewnia)  
Hennen  
† Elfriede Botta u. †† d. Fam. Botta, Menc, Pe-  
schka u. Burczyk

# Gottesdienstordnung

## Donnerstag, 08.05.2025 -

- 10.30 Uhr Mariae Himmelfahrt Hl. Messe im Diakoniezentrum Oestrich (Pfr. Schulte)
- 14.30 Uhr Hl. Geist Hl. Messe in St. Elisabeth Hospital (Pastor Rehwald)
- 14.30 Uhr Mariae Himmelfahrt Hl. Messe der Senioren (Vikar Shijo)
- 17.30 Uhr St. Josef Heide/Hombruch Stille Anbetung (Pfr. Plewnia)
- 18.00 Uhr St. Josef Heide/Hombruch Hl. Messe (Pfr. Plewnia)

## Freitag, 09.05.2025 -

- 8.00 Uhr St. Kilian Schulgottesdienst der Kilianschule in der Aula (Gem.ref. Bettina Aust)
- 9.00 Uhr Herz Jesu Grüne Hl. Messe (Pfr. Schulte)  
†† Brigitte u. Wilhelm Bartzik u. Sohn Anton;  
†† Barbara u. Josef Towara u. †† Kinder;  
†† Ehel. Stanislawa u. Alfred Schweter u.  
†† Kinder u. Angeh. d. Fam.; †† d. Fam. Buchwald
- 9.00 Uhr St. Michael Hl. Messe (Pfr. Plewnia)
- 15.00 Uhr St. Kilian Eucharistische Anbetung
- 17.30 Uhr Dreifaltigkeit Beichtgelegenheit (Vikar Shijo)
- 18.00 Uhr Dreifaltigkeit Hl. Messe (Vikar Shijo)

## Samstag, 10.05.2025 - Hl. Johannes von Avila

- 10.00 Uhr Peter u. Paul Erstkommunionfeier Hennen-Kalthof (Vikar Shijo)
- 16.00 Uhr Hl. Geist Beichtgelegenheit (Pastor Rehwald)
- 16.45 Uhr Hl. Geist Hl. Messe (Pastor Rehwald)  
Für die Pfarrgemeinde
- 17.30 Uhr Mariae Himmelfahrt Beichtgelegenheit (Pfr. Schulte)

# Gottesdienstordnung

18.15 Uhr Mariae Himmelfahrt Hl. Messe (Pfr. Schulte)  
†† Bruno u. Theresia Krämer, †† Josef u. Maria Meier, † Hedwig Schickhaus, † Doris Falke

## Sonntag, 11.05.2025 - 4. SONNTAG DER OSTERZEIT

### Kollekte: für das Müttergenesungswerk

9.30 Uhr St. Gertrudis Hl. Messe (Vikar Shijo)  
†† Rosalie Pozorski u. Otto Rosentreter

9.30 Uhr St. Michael Hl. Messe (Pastor Rehwald)  
† Josef Korn, †† Eltern Julia u. Albert Korn,  
†† Eltern Johanna u. Maximilian Gawlik, †† Geschwister beiderseits.

9.30 Uhr Herz Jesu Grüne Hl. Messe (Pfr. Schulte)  
f. d. †† (F); † Liesel Fricke; † Hans-Hermann van Husen, †† Ehel. Hermann u. Mathilde van Husen u. † Ulla Schmidt; †† Franz u. Therese Kopka u. †† Angeh.; †† Johannes u. Irmgard Skroch u. †† Angeh.

9.30 Uhr Dreifaltigkeit Hl. Messe (Pfr. Plewnia)  
Für die Pfarrgemeinde

11.15 Uhr Peter u. Paul Hl. Messe als Dankmesse der Kommunionkinder aus Hennen und Kalthof (Pastor Rehwald)  
†† Johannes u. Irmgard Skroch u. †† d. Fam. Nobel u. Rudek

11.15 Uhr St. Josef Heide/Hombruch Hl. Messe (Pfr. Plewnia)  
† Renate Warwas, †† Hedwig u. Fridolin Brozek u. †† d. Fam. Prsykawiecc; †† Katarina u. Bozidar Sakac, †† Eltern beidersets u. alle †† der Familie

11.15 Uhr St. Aloysius Hl. Messe mit Tauffeier (Pfr. Schulte)  
6 WG. † Elisabeth Kania; 2. JG. † Maria Fernanda Lopez Carreira Da Silva; † Zbigniew Stach, Leb. u. †† d. Fam. Pris u. Fam. Chrzamowska



## Gottesdienstordnung

11.15 Uhr	St. Kilian	Hl. Messe (Vikar Shijo) † Guise Nguyen Duc Hop; †† Eltern Josef †† Nguyen Duc Lien u. Maria Le Thi Tam; † Pasquale Giacco; † Lucrezia Giacco; † Vincenzo Bosso; †† Konrad Rucha u. Paul Hellmich
12.45 Uhr	St. Kilian	Tauffeier (Vikar Shijo)
15.45 Uhr	Hl. Geist	Rosenkranzgebet in poln. Sprache
16.00 Uhr	Hl. Geist	Hl. Messe in poln. Sprache
17.00 Uhr	St. Kilian	Maiandacht

**Zur Info: Besuchen Sie auch die hl. Messen in Hemer am Sonntag um 8.00 Uhr in Christkönig, Am Sinnerauwer 3, 58675 Hemer und um 18.00 Uhr in St. Peter u. Paul Hemer, Geitbecke 10, 58675 Hemer.**



### **Gemeinsam unterwegs: Seelsorge und Verwaltung neu denken**

Liebe Gemeindemitglieder,

unter dem Leitwort „Glauben.Gemeinsam.Gestalten.“ hat das Erzbistum Paderborn eine neue Etappe seines Bistumsprozesses begonnen. Ziel ist eine zukunftsfähige Neuausrichtung von Seelsorge und Verwaltung – unter festen Rahmenbedingungen und mit viel Austausch und Beteiligung in der lokalen Ausgestaltung.

### **Warum dieser Weg?**

Das kirchliche Leben verändert sich: Die Zahl der Gläubigen sinkt, das pastorale Personal wird weniger, finanzielle Mittel werden knapper. Gleichzeitig wächst in unserer Gesellschaft das Bedürfnis nach Sinn, Gemeinschaft und Orientierung. Wir glauben: Kirche kann weiterhin Hoffnung geben – wenn wir den Wandel aktiv und gemeinsam gestalten.

### **Was verändert sich?**

Bis 2030 wird das Erzbistum in höchstens 25 Seelsorgeräume gegliedert, geleitet von einem Team aus Pfarrer, pastoraler Koordination und Verwaltungsleitung. Neben einem Pastoralen Zentrum als Knotenpunkt hauptamtlichen kirchlichen Lebens wird es in jedem Seelsorgeraum verlässliche Orte geben – Kirchen, Einrichtungen oder soziale Orte, an denen verlässlich kirchliche Angebote durch Haupt- und Ehrenamtliche zu finden sind. Über deren Zahl und Standorte wird in den Seelsorgeräumen gemeinsam beraten und entschieden.

Erzbischof Dr. Udo Markus Bentz sagt:

„Wir stehen vor der Aufgabe, unsere Strukturen zu verschlanken, zu bündeln und klar auszurichten – das ist notwendig und richtig. Gleichzeitig bleibt unser Ziel, möglichst nah bei möglichst vielen Menschen zu sein – dort, wo das Leben spielt. Diese Nähe ist für mich der entscheidende Dreh- und Angelpunkt. Wie sie vor Ort konkret wird, hängt von den jeweiligen Situationen, Bedürfnissen und Erfordernissen in den Seelsorgeräumen ab. Zukünftig investieren wir gezielt in die Förderung

## *Nachrichten aus den Gemeinden*



des Engagements Ehrenamtlicher sowie in den Einsatz und die Qualifizierung multiprofessioneller Teams, die diese Nähe lebendig gestalten sollen.“

### **Was passiert mit der Verwaltung?**

Die Verwaltungsdienste der drei Gemeindeverbände und des Erzbischöflichen Generalvikariats werden in einer neuen, zentralen Einheit zusammengeführt – die weiterhin den Namen Erzbischöfliches Generalvikariat trägt. Bis Ende 2027 sollen alle bisher von den Gemeindeverbänden erbrachten Verwaltungsleistungen für die Kirchengemeinden dorthin überführt werden – mit regionaler Anbindung und in enger Zusammenarbeit mit den Gemeinden. Auch die Kita-gGmbHs werden in eine gemeinsame Kita-Holding überführt. Für alle Mitarbeitenden gilt: Es wird keine betriebsbedingten Kündigungen geben!

### **Was bleibt?**

Das Evangelium zu verkünden, Hoffnung zu geben und für die Menschen da zu sein – in neuen Formen, an vertrauten und neuen Orten, vor Ort wie digital.

### **Wie kann ich mich einbringen?**

Der Wandel braucht viele Stimmen – haupt- wie ehrenamtlich. Ihre Meinung zählt!

Infos, Termine und Beteiligung: [www.bistumsprozess.de](http://www.bistumsprozess.de)

Hotline (bis 15. April): 05251 125-4444

[bistumsprozess@erzbistum-paderborn.de](mailto:bistumsprozess@erzbistum-paderborn.de)

Bleiben wir im Gespräch – und unterwegs im Vertrauen darauf, dass Gott mit uns geht.

Ihr

Pastoralteam der PVs Iserlohn und Letmathe

**Die Kollekte am 10./11. Mai 2025 ist in den Pastoralverbänden Iserlohn und Letmathe für das Müttergenesungswerk bestimmt.**

### **Bildungstage für aktive Senioren**

**Die Landvolkshochschule Hardehausen** lädt alle aktiven Senioren zu ihren Bildungstagen vom 12.- 15.05.2025 ein! Möchten Sie auch in Zukunft körperlich und geistig fit bleiben? Dann sind diese Tage genau das Richtige für Sie! In einer inspirierenden Umgebung bieten wir Ihnen die Möglichkeit, unterschiedlichste Ansätze zur Gesundheitsprophylaxe kennenzulernen. Unser abwechslungsreiches Programm umfasst unter anderem: Fit durch Bewegung, ausgewogene Ernährung im Alter, Sehtraining und Entspannungsübungen. Kommen Sie miteinander ins Gespräch, wie ein wertvolles Miteinander gelingen kann und lassen Sie sich inspirieren von einem Erfahrungsbericht über den Jakobsweg. Das Klostergelände und die umgebende Natur bieten einen idealen Ort der Ruhe, um Ihre körperlichen Reserven aufzufüllen. Geistliche Impulse runden unser Programm ab und laden zur Reflexion ein. In den Pausen und abends bleibt ausreichend Zeit für Austausch und Geselligkeit. Nutzen Sie die Gelegenheit, neue Kontakte zu knüpfen und sich mit Gleichgesinnten auszutauschen.

Weitere Informationen und Anmeldung: Kath. Landvolkshochschule Hardehausen, Abt-Overgaer-Str. 1, 34414 Warburg, 05642/9853-200, [zentrale@lvh-hardehausen.de](mailto:zentrale@lvh-hardehausen.de), [www.lvh-hardehausen.de](http://www.lvh-hardehausen.de)

### **Pastoralverbund Iserlohn**

**Das Treffen des Bibelkreises** der Pankratius-Gemeinde ist um eine Woche verschoben und findet jetzt am Dienstag, 6. Mai 2025, um 19 Uhr im Forum St. Pankratius statt.

In der Bibel redet Gott ganz selbstverständlich. Wie können wir dies verstehen? Denn Gott spricht mit den Menschen nicht über Lautsprecher oder Telefon. Aber die Stimme Gottes braucht ein Gegenüber und will wahrgenommen und interpretiert werden. Sie ist vielfältig und bunt. Sie ist manchmal da und bricht wieder ab und verschwindet. Im Mittelpunkt des Abends steht die Berufung Abrahams (Gen 12,1.4.)

## *Nachrichten aus den Gemeinden*



Herzliche Einladung an Menschen, die Interesse an einer modernen Auslegung der Bibel haben und Impulse für ihr Leben bekommen möchten. Gespräch und Austausch, Zuhören und Nachfragen sind dabei wichtig. Die Leitung hat Ulrike Böhmer, Dipl. Religionspädagogin.

### **Heiligste Dreifaltigkeit**

#### **Der Eine-Welt-Stand in Heiligste Dreifaltigkeit ist geöffnet**

Vor und nach der Hl. Messe/ Wort-Gottesfeier am **Sonntag, den 04.05.25 um 09.30 Uhr** bietet der Eine-Welt-Kreis wieder Produkte aus dem Weltladen in Iserlohn zum Verkauf an. Im Angebot sind fair gehandelte Produkte (Kaffee, Tee, Schokolade, Wein, kunsthandwerkliche Artikel und vieles mehr). Der Erlös aus dem Verkauf der Produkte ist für den Schulneubau in Waingapu auf der Insel Sumba bestimmt. Gerne nehmen wir auch ihre Spende am Stand an! Wir freuen uns auf Ihren Besuch!

### **St. Gertrudis Sümmern**

#### **Wir suchen eine/n Verwalter/-in für unser Pfarrheim St. Gertrudis in Sümmern.**

Zum Aufgabengebiet gehört:

- Besichtigung, Entgegennahme und Abwicklung von Vermietungen
- Koordination der Nutzung des Pfarrheims durch kirchliche Vereine
- Reinigung und Instandhaltung des Pfarrheims

Die Vergütung richtet sich nach Arbeitsaufwand in Anlehnung an die KAVO. Haben wir Ihr Interesse geweckt, dann nehmen Sie bitte Kontakt auf mit Thomas Schneider (Geschäftsführender Vorsitzender des Kirchenvorstandes) unter Tel. 01577 1582537.

**Die Kolpingsfamilie St. Gertrudis Sümmern** lädt die Gemeinde herzlich zum **Aufhängen des Maikranzes** am Donnerstag, den 01.Mai 2025, um 11.00 Uhr am Pfarrheim, Burggräfte 6, ein. Für das Leibliche Wohl ist bestens gesorgt. Auf eine rege Teilnahme würden wir uns sehr freuen. Der Vorstand

## Nachrichten aus den Gemeinden

Mittwoch, 7.05., 15.00 Uhr: die **KFD Sömmern** lädt ein zum Vortrag der Johanniter-Unfallhilfe „Sicherheit zu Hause rund um die Uhr und mit Sicherheit immer gut versorgt!“ ins Pfarrheim, mit Informationen zum Hausnotruf-System und zu den Möglichkeiten und Ansprüchen von Pflegebedürftigen.

Freitag, 9.05., 15.00 – 17.30 Uhr: **Kreatives Gestalten und Gesellschaftsspiele der Kolpingsfamilie** im Pfarrheim.

**Die Pfarrbüros in Sömmern und Hennen** bleiben in der Woche vom 28.04. – 2.05.2025 geschlossen. Die Vertretung übernimmt das Pastoralverbundsbüro in Iserlohn, Hohler Weg 44, Tel. 02371/2194420.

### Herz-Jesu Hennen und St. Peter u. Paul Kalthof

#### **Fahrdienst zur Sonntagsmesse**

An den Sonntagen wechseln sich die Kirchen Herz-Jesu Hennen und St. Peter u. Paul Kalthof mit der hl. Messe um 11.15 Uhr ab. Immer am 1., 3. und 5. Sonntag im Monat findet die Messe in Hennen statt, am 2. und 4. Sonntag im Monat findet die Messe in Kalthof statt. Um allen Gottesdienstbesuchern beider Orte den Besuch der Messen zu ermöglichen, bieten die Kirchen ab Sonntag, 6. April 2025 einen Fahrdienst an. Wenn Sie also sonntags nicht wissen, wie Sie zur hl. Messe im jeweils anderen Ort kommen sollen, **melden Sie sich bitte bis zum Dienstag vorher telefonisch im Pfarrbüro Hennen unter Telefon 02304/5437 oder per E-Mail unter [herzjesu@pviserlohn.de](mailto:herzjesu@pviserlohn.de)**. Es wird um 10.45 Uhr ein Taxi vor der Kirche, in der jeweils kein Gottesdienst stattfindet, stehen und Sie zu der Kirche bringen, in der die hl. Messe stattfindet. Nach dem Gottesdienst um 12.30 Uhr wird das Taxi Sie dann wieder zum Ausgangspunkt zurückbringen.

Wir würden uns freuen, wenn Fahrgemeinschaften privat organisiert werden könnten! Wenn Sie bereit sind, Personen mit Ihrem Fahrzeug mitzunehmen, melden Sie sich bitte im Pfarrbüro. Auf Wunsch können wir bei der Vermittlung helfen.

### **Pastoralverbund Letmathe**

#### **250 Rosenkränze**

Das dritte Paket, diesmal mit 60 Rosenkränzen, ist vor kurzem an die Kath. Seemannsmission Stella Maris, Ellerholzweg 1 A, 20457 Hamburg geschickt worden. Seit Sammlungsbeginn 2023 sind es nun insgesamt 250 Rosenkränze.

Die Leiterinnen Monika Döring und Stefanie Gardera bedanken sich und schreiben „Dank Ihrer Gabe können wir den Seeleuten Halt und Stärkung im Glauben schenken. Diese spüren, dass sie nicht alleine sind.“. Dem Schreiben ist ein Foto beigefügt auf dem ein Seemann sich über einen geschenkten Rosenkranz freut. Die Sammlung geht weiter; am Schriftenstand ist eine kleine Schale, in die Sie Ihre nächste Rosenkranzspende legen können.

**Die Kolpingsfamilie Letmathe** begeht am 10. Mai ihr diesjähriges Josefsschutzfest auf besondere Weise. Nach einem Treffen im Kolpinghaus um 14.30 Uhr wird zu einem Spaziergang durch Letmathe eingeladen, wobei auf dem Weg kleine Überraschungen warten. Wer sich den Weg nicht zutraut, kann im Kolpinghaus gemütlich bei Kaffee und Kuchen auf die Rückkehr der Spaziergänger warten. Mit einem religiösen Impuls und den Jubilarehrungen wird der Nachmittag fortgesetzt, der dann bei einem Mitbringbuffet in einen Kinoabend mündet. Teilnehmer werden gebeten, sich über ihre Gruppen oder unter [c.jokisch@t-online.de](mailto:c.jokisch@t-online.de) bis zum **4. Mai** anzumelden und dabei mitzuteilen, an welchen Teilen des Nachmittags und Abends sie teilnehmen möchten.

#### **Pfingstzeltlager 2025 – Jetzt anmelden!**

Bald ist es wieder soweit: Unser Pfingstzeltlager steht vor der Tür. Euch erwarten spannende Spiele, knifflige Rätsel und aufregende Gruselgeschichten am Lagerfeuer.

Das Zeltlager findet vom 06.06.2025 bis zum 09.06.2025 statt. Anmeldungen sind bis zum 11.05.2025 möglich.

Die Anmeldung kann über [www.pv-letmathe.de](http://www.pv-letmathe.de) direkt digital erfolgen oder alternativ kann die Anmeldung als PDF heruntergeladen, ausgefüllt und per E-Mail an uns gesendet werden.



## Nachrichten aus den Gemeinden

Bei Fragen könnt ihr euch per E-Mail an [pfingstzeltlager@pv-letmathe.de](mailto:pfingstzeltlager@pv-letmathe.de) wenden. Wir freuen uns auf euch. Das Pfingstzeltlager-Team

### Herzliche Einladung zu den Maiandachten im Pastoralverbund Letmathe (jeweils um 17:00 Uhr)

Donnerstag 01.05. Eröffnung der Maiandachten mit Sakramentalem Segen in Mariae Himmelfahrt

Sonntag, 04.05. in Mariae Himmelfahrt

Sonntag, 11.05. in St. Kilian

Sonntag, 18.05. in Herz Jesu

Sonntag, 25.05. in Maria Königin

### St. Kilian

Am Mittwoch, den 07. Mai, sind die **Frauen der Gemeinde St. Kilian** im Anschluss an die Messe um 9:00 Uhr herzlich zum Frühstück zur Bäckerei von der Brake eingeladen.

Am Palmsonntag, 13. März 2025, konnte beim **Fastenessen in St. Kilian** die großartige Summe von 362,01 € gesammelt werden, die nun an die **Seelsorgeschwestern in Peru** überwiesen wird. Ein herzliches Dankeschön allen Spenderinnen und Spendern. Ebenso danken wir dem Kirchenteam für die Organisation und der Küche des Altenzentrums St. Kilian für die Zubereitung der Fastensuppe.

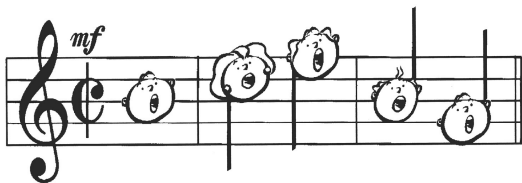

*Seien Sie eine Note in der Melodie Ihrer Gemeinde.  
Herzliche Einladung zum Kirchenchor.*

### Der Kirchenchor St. Kilian braucht Ihre Stimme!

Sehr gerne und voller Freude gestalten wir zum Lobe Gottes die hl. Messe an Sonntagen oder Feiertagen mit. Um auch in Zukunft die Kirchen unseres Pastoralverbundes klangvoll auszufüllen, brauchen wir Ihre Stimme. Wir bieten Ihnen eine Gemeinschaft, die mit viel Freude jeden Dienstag um 20 Uhr im Kolpinghaus zur Probe zusammenkommt. Probieren Sie es doch einfach mal aus und lernen Sie uns und die Probenarbeit kennen. Singen ist doppeltes Beten !

ausfüllen, brauchen wir Ihre Stimme. Wir bieten Ihnen eine Gemeinschaft, die mit viel Freude jeden Dienstag um 20 Uhr im Kolpinghaus zur Probe zusammenkommt. Probieren Sie es doch einfach mal aus und lernen Sie uns und die Probenarbeit kennen. Singen ist doppeltes Beten !



## *Nachrichten aus den Gemeinden*



### **Herz-Jesu Grüne**

#### **Blumenverkauf**

Am 3. Mai von 9-12 Uhr findet wieder der Frühlings- und Sommerblumen-Verkauf der Kolpingsfamilie Grüne an der Pfarrkirche Herz Jesu in der Grüne statt. Der Erlös ist für charitative Zwecke bestimmt.

**Das Muttertagsbasteln** der Kolpingsfamilie Grüne findet am 10.5. von 10-12 Uhr im Pfarrheim Herz Jesu statt. Anmeldungen bis 4.5. im Pfarrbüro Grüne oder bei Frau Reißmann. Weitere Infos und Anmelde-Formulare unter [kolping-gruene.de](http://kolping-gruene.de).

#### **Lesen, spielen, Leute treffen und auch über Bücher sprechen – Bücherei Herz-Jesu Grüne**

**Leuchtfeuer** ist der Titel des Buches von **Dani Shapiro** über das beim nächsten Literaturtreff am Donnerstag, 15. Mai 2025 von 16:30 Uhr bis 17:30 Uhr im Pfarrheim Herz Jesu Grüne gesprochen wird. Es geht um einen tragischen Verkehrsunfall, verursacht von drei Jugendlichen. Die Teilnahme ist kostenlos. Eine Anmeldung ist nicht erforderlich

Die nächste **Mitarbeiterinnenrunde der kfd und CKD Herz Jesu** findet am 28. April um 15:00 Uhr im Pfarrheim Herz Jesu statt.

Der **Gemeindeausschuss** trifft sich am Mittwoch, 7. Mai um 19:00 Uhr im Pfarrheim Herz Jesu.

#### **Mariae Himmelfahrt:**

Der **Kirchenvorstand** trifft sich am Dienstag, dem 6. Mai, um 19:00 Uhr zur **Sitzung** im Pfarrheim.

Am Donnerstag, dem 8. Mai, laden der **Katholische Frauentreff Mariae Himmelfahrt und die Seniorenrunde** um 14:30 Uhr herzlich zur Teilnahme an der hl. Messe und zum anschließenden gemütlichen Beisammensein in das Pfarrheim ein.

### **Regelmäßige Informationen**

Sollten Sie in der Kirche kein Exemplar der Pfarrnachrichten mehr vorfinden, schauen Sie gerne auf den Homepages der Pastoralverbände Iserlohn und Letmathe herein oder melden Sie sich auf der Homepage [www.pviserlohn.de](http://www.pviserlohn.de) zum kostenlosen Newsletter an.

**Das Caritasbüro des Pastoralverbundes Iserlohn** (im kleinen Raum des Forums St. Pankratius, Hohler Weg 48) ist immer mittwochs von 10.00 – 11.30 Uhr geöffnet. Telefon: 01590 6301009.

E-Mail: [caritas@pviserlohn.de](mailto:caritas@pviserlohn.de) und [kauke@pviserlohn.de](mailto:kauke@pviserlohn.de).

**Das Caritasbüro des Pastoralverbundes Letmathe** (im Pastoralverbundsbüro Letmathe neben dem Kiliansdom) ist immer dienstags von 10.00 – 11.00 Uhr geöffnet. Telefon: 02374 2283.

### **Impressum:**

Pfarnachrichten der Pastoralverbände Iserlohn und Letmathe.

Die Pfarrnachrichten erscheinen in der Regel 14-tägig.

Herausgeber: Die katholischen Kirchengemeinden der Pastoralverbände Iserlohn und Iserlohn-Letmathe.

Redaktion (verantwortlich): Pfarrer Dietmar Schulte

Anschrift der Redaktion: Pastoralverbundsbüro Iserlohn,

Hohler Weg 44, 58636 Iserlohn, Tel. 02371 2194420,

E-Mail: [pfarnachrichten@pviserlohn.de](mailto:pfarnachrichten@pviserlohn.de)

**Alle Rechte der Veröffentlichung und Vervielfältigung, auch auszugsweise, bedürfen der schriftlichen Zustimmung des Leiters des Pastoralverbundes Iserlohn.**

### **Redaktionsschluss Infos und Termine:**

Für die Ausgabe 10.05.25 – 25.05.25 – bis spätestens 27.04.2025

Für die Ausgabe 24.05.25 – 08.06.25 – bis spätestens 11.05.2025

## Pastoralteam der Pastoralverbände Iserlohn und Letmathe

<b>Pfarrer Dietmar Schulte - schulte@pviserlohn.de</b>	<b>02371-2194440</b>
<b>Pfarrer Janus Plewnia - plewnia@pviserlohn.de</b>	<b>02371-40540</b>
<b>Pfarrer Josef Slowik (Krankenhausseelsorger) - slowik@pviserlohn.de</b>	
<b>Krankenhaus: j.slowik@kkimk.de</b>	<b>02371-781403</b>
<b>Pastor Peter Werner Rehwald - rehwald@pviserlohn.de</b>	<b>02371/2194435</b>
<b>Vikar Shijo Kottekaly Poulouse - shijo@pviserlohn.de</b>	<b>02374/4428</b>
<b>Diakon Michael Feldmann - feldmann@pviserlohn.de</b>	<b>02371/28462</b>
<b>Diakon Peter Trotier - p.trotier@pv-letmathe.de</b>	<b>02374/12223</b>
<b>Schwester M. Bergit - sr.bergit@pv-letmathe.de</b>	<b>02374/9209576</b>
<b>Gemeindereferentin Susanne Knufmann - s.knufmann@pviserlohn.de</b>	<b>02371/2194422</b>
<b>Gemeindereferent Arthur Gorny - a.gorny@pviserlohn.de</b>	<b>02371-2194421</b>
<b>Gemeindereferentin Bettina Aust - b.aust@pv-letmathe.de</b>	<b>02374/503349</b>
<b>Gemeindereferentin Aleksandra Reichert - a.reichert@pv-letmathe.de</b>	<b>02374/9209575</b>
<b>Dekanatskirchenmusiker Tobias Leschke - leschke@pviserlohn.de</b>	<b>02371-2194426</b>
<b>Verwaltungsleiterin Sandra Pohler - pohler@pviserlohn.de</b>	<b>02371/2194431</b>
<b>Verwaltungsassistentin Alexandra Hilker - hilker@pviserlohn.de</b>	<b>02371/2194424</b>
<b>Gesamtpfarrgemeinderat Francesco Ciociola - Vorstand-GPGR@pviserlohn.de</b>	<b>0176/57950531</b>
<b>Gesamtpfarrgemeinderat Christian Kempny - christiankempny@gmail.com</b>	<b>0151/18931953</b>
<b>Bereitschaftsdienst (z.B. Krankensalbungen)</b>	<b>02371/2194429</b>

## Pastoralverbundsbüro Iserlohn

### **Kirchort St. Aloysius**

Hohler Weg 44, 58636 Iserlohn  
Tel. 02371/2194420  
E-Mail: [jnfo@pviserlohn.de](mailto:jnfo@pviserlohn.de)  
Montag und Mittwoch 9.00 bis 12.00 Uhr  
Dienstag und Donnerstag 14.00 - 17.00 Uhr

## Pastoralverbundsbüro Letmathe

### **Kirchort St. Kilian**

Dechant-Heimann-Str. 7, 58642 Iserlohn  
Tel. 02374/2283  
E-Mail: [info@pv-letmathe.de](mailto:info@pv-letmathe.de)  
Dienstag 9.00 – 12.00 Uhr  
Donnerstag 14.00 – 17.00 Uhr

## Weitere Kirchorte der Pfarrei St. Pankratius:

St. Josef Heide/Hombruch  
Friedrich-Kaiser-Str. 28  
58638 Iserlohn

St. Hedwig  
Hedwigsplatz 2  
58638 Iserlohn

Hl. Geist  
Hans-Böckler-Str. 48  
58636 Iserlohn

Hlst. Dreifaltigkeit  
Schulstr. 33  
58636 Iserlohn

St. Michael  
Am Sonnenbrink 15  
58638 Iserlohn

Pfarrei St. Gertrudis  
Gertrudisstr. 5  
58640 Iserlohn  
Tel. 02371/40540  
E-Mail: [gertrudis@pviserlohn.de](mailto:gertrudis@pviserlohn.de)  
Pfarrbüro: Dienstag 10.00 – 11.30 Uhr

Pfarrvikarie Herz Jesu Hennen  
Schöneberger Str. 1  
58640 Iserlohn  
Tel. 02304/5437  
E-Mail: [herzjesu@pviserlohn.de](mailto:herzjesu@pviserlohn.de)  
Pfarrbüro: Dienstag 16.00 – 17.30 Uhr

St. Josef Stübbeken  
Am Dorfplatz 6  
58642 Iserlohn

Pfarrei Mariae Himmelfahrt  
Vodekestr. 5  
58642 Iserlohn  
Tel. 02374/2409  
E-Mail: [info@pv-letmathe.de](mailto:info@pv-letmathe.de)  
Pfarrbüro: Mittwoch 9.00 – 11.00 Uhr  
Donnerstag 15.30 – 18.00 Uhr

Pfarrei Herz Jesu Grüne  
Untergrüner Str. 194  
58644 Iserlohn  
Tel. 02374/7801  
E-Mail: [info@pv-letmathe.de](mailto:info@pv-letmathe.de)  
Pfarrbüro: Montag 14.00 – 17.00 Uhr  
Freitag 9.00 12.00 Uhr

Maria Königin Lasbeck  
Am Komer 6  
58642 Iserlohn

St. Peter u. Paul Kalthof  
Schüttholzweg 2  
58640 Iserlohn